Vª CARREIRA E ANDAINA POPULAR TREVINCA - A VEIGA
11 DE AGOSTO 2019

O Concello de A Veiga, en colaboración coa Delegación da F.G.A en Valdeorras e o Club ADAS, organizan a Vª CARREIRA E ANDAINA POPULAR TREVINCA - A VEIGA, que se desenrolará o vindeiro
11 de agosto do 2019, a partir das 10.30 h.

PROBA OFICIAL DA F.G.A

CIRCUÍTO:

As distancias son orientativas e non homologadas.
O circuíto consta de dúas volta de 3.000 m.
SAIDA e META estará situada na Praza do Concello de A Veiga (VER ANEXO)

INSCRICIÓNS:

1º.- As inscricións absoluta para a carreira se realizará a través a web de Carreiras Galegas ,ou ben nos puntos habilitados para a mesma, **ata as 23.59 h. do 08 de agosto.**

2º.- Formas de inscricións e prezos:

Carreira Absoluta (populares e federados)	**8 €** con bolsa do corredor (nados no 2003 e posteriores)	**Ata o 8 de agosto Oficina de Turismo de A Veiga, Tendas Trisport en A Rúa e O Barco, Bicis Chapi O Barco ou en Carreiras Galegas**
Carreira Absoluta (populares e federados)	**4 €** sen bolsa do corredor (nados no 2003 e posteriores)	**No mesmo dia ata 1 hora antes do comezo da proba**
Andaina	**8 €** con bolsa do corredor (nados no 2003 e posteriores)	**Ata o 8 de agosto Oficina de Turismo de A Veiga, Tendas Trisport en A Rúa e O Barco, Bicis Chapi O Barco ou en Carreiras Galegas**
Andaina	**4 €** sen bolsa do corredor (nados no 2003 e posteriores)	**No mesmo dia ata 1 hora antes do comezo da proba**

3º.- As inscricións dos cativos Prebenxamín, Sub 10, Sub 12, Sub 14 e Sub 16, faranse ata 30 minutos antes do inicio das probas, sendo esta **inscrición gratuíta**.
4º.- A retirada de dorsais realizarase na secretaría habilitada para tal fin, na Praza do Concello de A Veiga, de 09.00 h. a 10.00 h. para a andaina.
A retirada de dorsais para a carreira realizarase no mesmo sitio de 10:00 a 11:00h.

Agradecese a inscrición con antelación.

REGULAMENTO:

1º.-Tódolos participantes terán asignado un dorsal, este irá situado no peito e terá que ser visible no
desenrolo da proba.
2º.-Faranse control de paso en varios puntos do circuíto que a organización establecerá durante o transcurso da proba polos cales terán que pasar os participantes para non ser **descualificados**.
3º.-As reclamacións deberán ser feitas verbalmente ao xuíz árbitro, non más tarde de 40 minutos despois de comunicarse oficialmente os resultados.
4º.-Será motivo de **descualificación**, entre outros, os seguintes aspectos: non realizar todo o circuíto da
carreira, manipular o dorsal, falsificar datos persoais.
5º.-Todos os participantes o fan baixo a súa propia responsabilidade e polo feito de saír acepta o presente
regulamento.
6º.- Seguro: todos os participantes estarán amparados por unha póliza de Responsabilidade Civil e accidentes deportivos, excluídos os casos derivados de un padecemento latente, imprudencia o inobservancia das leis, da normativa da competición, etc. Tamén quedan excluídos os casos producidos polo desprazamento; o lugar da competición ou dende o mesmo. Non se permitirá a existencia no percorrido de ningún vehículo axeno a organización, estando estes últimos debidamente identificados.
7º.- A organización dispoñerá de **SERVICIOS MÉDICOS E AMBULANCIA** dende una hora antes do comezo da carreira e ata media hora despois de pechar o acto. Os Servicios médicos, están facultados para retirar da carreira a calquera participante que manifestase un mal estado físico durante o desarrollo da mesma. **Así mesmo, recomendase a todos os inscritos, leven a cabo antes de tomar parte na carreira un recoñecemento de aptitude médico-deportivo que descarte calquera patoloxía que impida a súa participación.**
8º.- O descoñecemento de este regulamento non exime do seu cumprimento.
9º.- Todo o non previsto na presente normativa se rexerá polas normas de competición da **FGA, RFEA e IAAF** para a presente tempada, así como todo o regulamentado por instancias superiores.

NOTA: Esta proba pertence ao Calendario Oficial da Federación Galega de Atletismo e mediante a súa inscrición o corredor consente expresamente que os seus datos básicos sexan cedidos a esta entidade para a tramitación, ante a compañía de seguros, dos seguros obrigatorios de accidentes e Responsabilidade Civil así como a xestión da licencia de día de ranking popular e probas de ruta. En todo caso e tal como establece a lei de Protección de Datos, o interesado pode exercer no futuro os seus dereitos de acceso, rectificación, cancelación e oposición mediante escrito ou correo electrónico á Federación Galega de Atletismo. Avda. de Glasgow 13 15008 A Coruña

PREMIOS:

- Haberá trofeo os 3 primeiros clasificados da Carreira Popular masculina e feminina.
- Haberá trofeo para o primeiro e medalla para o segundo e o terceiro clasificado nas seguintes categorías: Sub 18-20, Sub 23-senior, Máster A-B-C-D-E e Máster A-B-C-D-E masculino e feminino.
- Haberá trofeo para o primeiro atleta local masculino e feminino.
- Nas carreiras de Sub 16, Sub 14, Sub 12, Sub 10 e Prebenxamíns entregaranse medallas para tódolos participantes ata chegar os 15 primeiros de cada categoría.
- Os trofeos non serán acumulativos.

HORARIO-CATEGORIAS e DISTANCIAS:

10.30H	ANDAINA POPULAR		**8.000 M**	
11.30H	CARREIRA POPULAR		**6.000 M**	**2 voltas**
	SUB 18-20 MASC. e FEM	**Dende o 2003 ata o 2000**		
	SUB 23 E SENIOR MASC. e FEM	**Dende o 1999 ata 34 anos**		
	MASTERS MASC.“A” e FEM.“A”	**35 A 44 ANOS**		
	MASTERS MASC.“B” e FEM.“B”	**45 A 54 ANOS**		
	MASTERS MASC. “C” e FEM.“C”	**55 A 64 ANOS**		
	MASTERS MASC. “D” e FEM. “D”	**65 A 74 ANOS**		
	MASTERS MASC. “E” e FEM. “E”	**75 ANOS EN ADIANTE**		
11.30H	SUB 16 MASC. e FEM.	**2004 e 2005**	**3000M**	**1 volta**
12.30H	SUB 14 MASC. e FEM.	**2007 e 2006**	**600 M**	
12.40H	SUB 12 MASC. e FEM.	**2009 e 2008**	**500 M**	
12.50H	SUB 10 MASC. e FEM.	**2011 e 2010**	**300 M**	
13.00H	PREBENXAMÍNS MASC.e FEM.	**2012 en adiante**	**150 M**	
13.30H	**ENTREGA DE TROFEOS**			

ORGANIZA:

Concello de A Veiga

COLABORAN:

Federación Galega de Atletismo

CLUB A.D.A.S O BARCO

XUNTA DE GALICIA

DEPORTE GALEGO

DEPUTACIÓN OURENSE

TREVINCA DESTINO TURÍSTICO STARLIGHT

XEODESTINO Manzaneda Trevinca

Carreiras Galegas

Gaseosas Roca S.L. Distribuciones

Vª CARREIRA POPULAR TREVINCA-A VEIGA

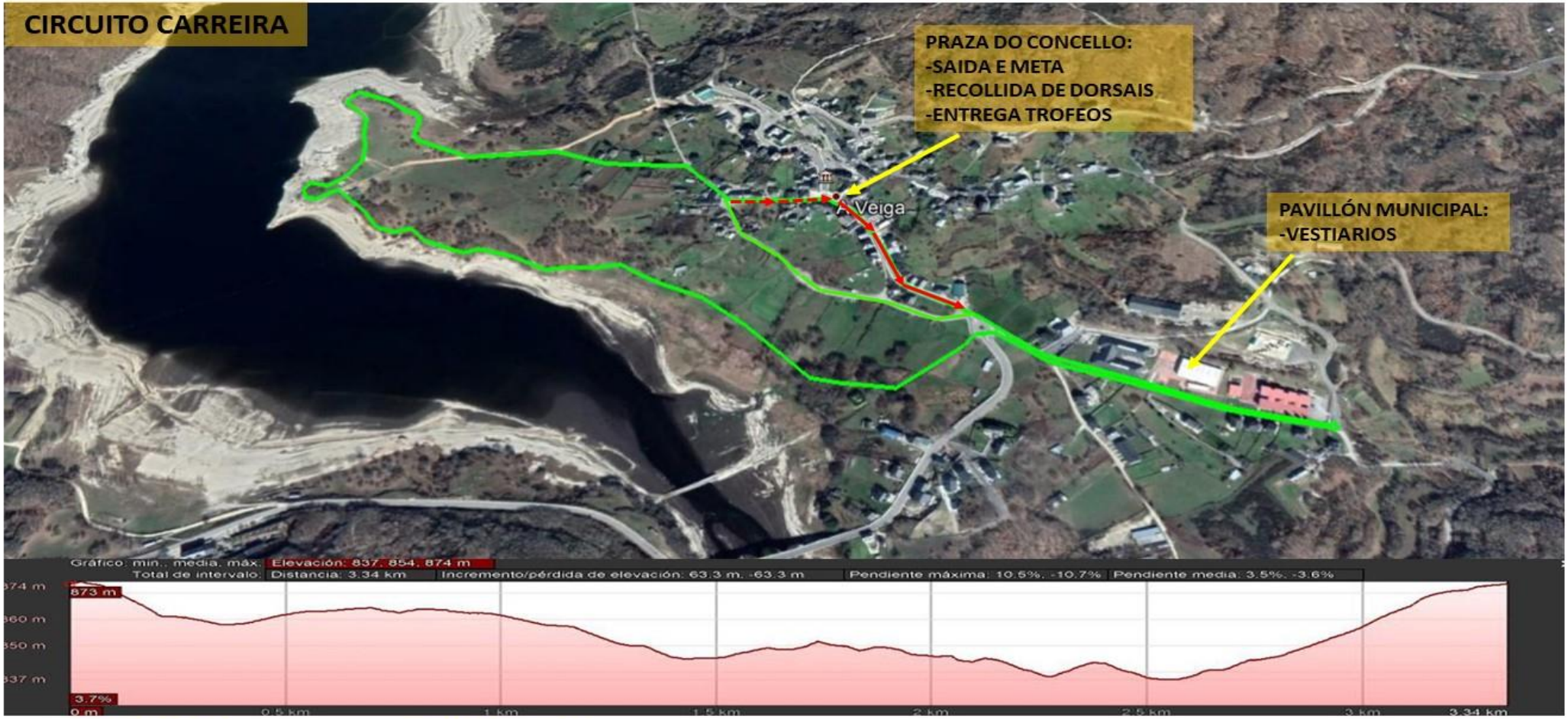

ORGANIZA:

Concello de A Veiga

COLABORAN:

Federación Galega de Atletismo

DEPUTACIÓN OURENSE

XUNTA DE GALICIA
DEPORTE GALEGO

Carreiras Galegas

Mancomunidade Trevinca

Cascosas Roca S.L.

Vª ANDAINA POPULAR TREVINCA-A VEIGA

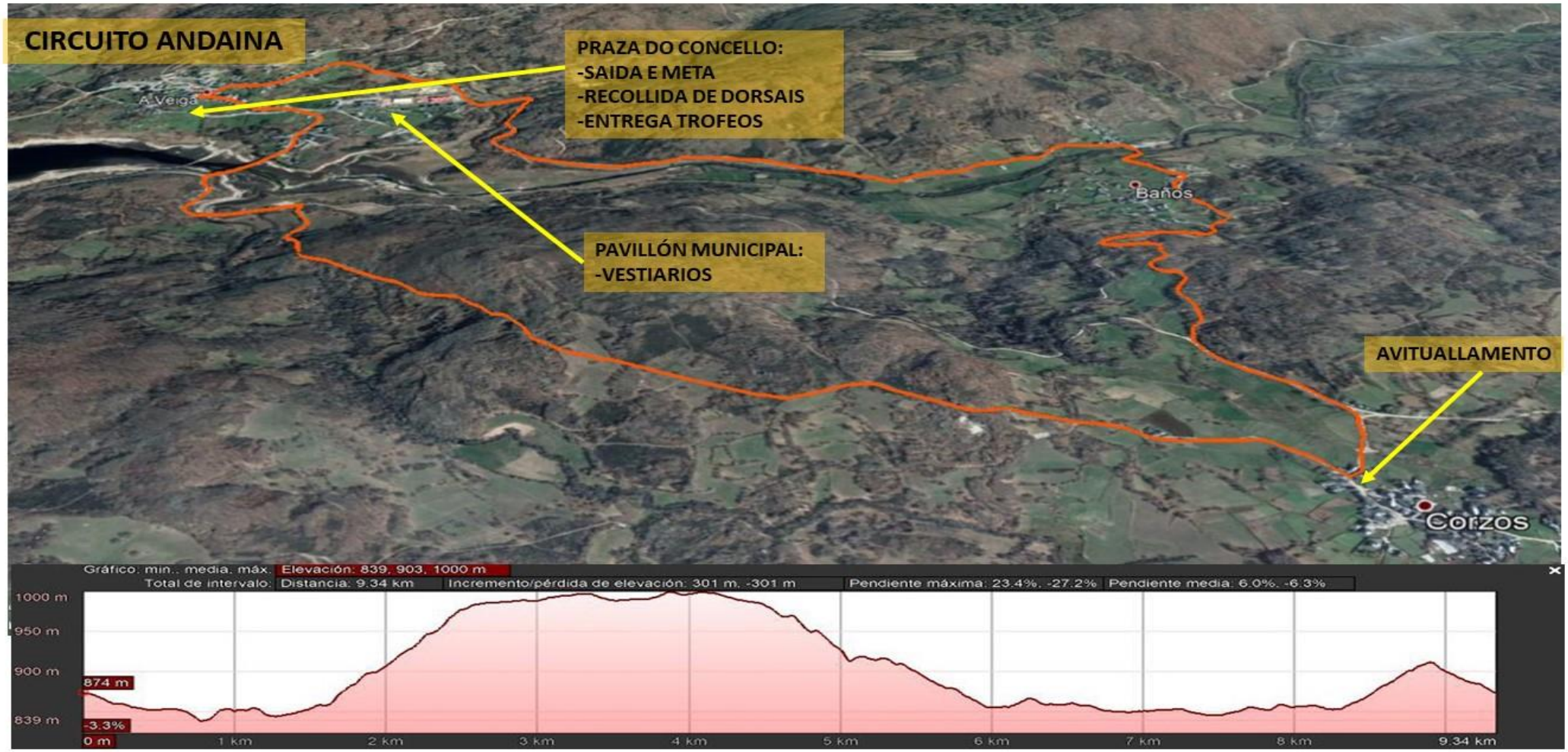

ORGANIZA:

Concello de A Veiga

COLABORAN:

Federación Galega de Atletismo

DEPUTACIÓN OURENSE

XUNTA DE GALICIA
DEPORTE GALEGO

Carreiras Galegas

Manzaneda Trevinca

Gaseosas Roca S.L.