

REGULAMENTO

cee.gal - deportes@cee.gal

6ª CARREIRA PEDESTRE CONCELLO DE CEE 2019 “NOCTURNA”

SÁBADO 22 DE XUÑO

VI CIRCUITO DE CARREIRAS POPULARES CORRENDO POLA COSTA DA MORTE 2019
VII CIRCUITO PROVINCIAL DE CARREIRAS PROVINCIAIS 2019

ORGANIZA:



CONCELLO DE CEE



PATROCINAN E COLABORAN:



La Voz de Galicia



ASOCIACIÓN
PRO ENFERMOS
MENTALES



GRUPONsua
Costa da Morte



o semaforo de fisTERRA

Desde el silencio escucha algo más que palabras...





6ª CARREIRA PEDESTRE NOCTURNA CONCELLO DE CEE 2019

cee.gal - deportes@cee.gal

2

ÍNDICE

	PÁX.
1. IDEOLOXÍA DA 6ª CARREIRA PEDESTRE CONCELLO DE CEE 2019	3
2. CATEGORÍAS, DISTANCIAS E HORARIOS PREVISTOS DAS CARREIRAS	4
3. PERCORRIDOS	5
4. NORMATIVA XERAL E DE SEGURIDADE	10
5. DEREITOS DE IMAXE, USO DE DATOS E AUTORIZACIÓNS	11
6. SISTEMA DE CRONOMETRAXE / CHIPS E DORSAIS	12
7. INSCRICIÓNS	13
8. CLASIFICACIÓNS, TROFEOS/MEDALLAS	15
9. ANEXO 1. MODELO AUTORIZACIÓN PATERNA	17
10. ANEXO 2. CARTEL DA 6ª CARREIRA PEDESTRE CONCELLO DE CEE 2019	18



6ª CARREIRA PEDESTRE NOCTURNA CONCELLO DE CEE 2019

cee.gal - deportes@cee.gal

IDEOLOXÍA DA 6ª CARREIRA PEDESTRE CONCELLO DE CEE 2019

A 6ª Carreira Pedestre Concello de Cee 2019 que terá lugar o sábado 22 de xuño, enmárcase dentro do **Circuíto de Carreiras Populares “Correndo pola Costa da Morte”**, onde a ideoloxía non é outra que o fomento da práctica de actividade físico-deportiva como unha ferramenta máis para acadar unha vida máis saudable.

Esta proba está incluída no **Calendario Oficial da Federación Galega de Atletismo** e forma parte do **“VII Circuíto Provincial de Carreiras Populares Deputación Provincial da Coruña 2019”**.

Nesta carreira poderán participar todas aquelas persoas que o desexen, tanto nenos e nenas como adultos (dende 3 anos).

VI CIRCUITO 2019 CORRENDO POLA COSTA DA MORTE

22 XUN CEE nocturna
VI Carreira Pedestre Concello de CEE

HORARIO
 21:00 Pitufo
 21:10 Benxamín
 21:25 Alevín
 21:40 Absoluta BK Contra o Cáncer
 21:42 Infantil, Cadeta, Xuvenil
 22:10 10 K Sónior, M40 e M50

INSCRICIÓNS E INFORMACIÓN:
www.championchipnorte.com
www.correndopolacostadamorte.com
 Ata o luns 17 de xuño:
 0€ + 1€ para inscrición de carreira.
 Dende martes 18 a mércores 19 de xuño:
 11€ + 1€ para inscrición de carreira.

Danián Espasandín Lema, patrón do Circuito 2019

organiza:

Colaboramos con:

Patrocinadores do Circuito:

Colaboradores do Circuito:

Calificación:

Patrocinador de carreira:

Cartel 6ª CARREIRA PEDESTRE CONCELLO DE CEE 2019



6ª CARREIRA PEDESTRE NOCTURNA CONCELLO DE CEE 2019

cee.gal - deportes@cee.gal

CATEGORÍAS, DISTANCIAS E HORARIOS PREVISTOS DAS CARREIRAS

4

CATEGORÍA		IDADES	DISTANCIA	HORARIO SAÍDA
Pitufo	Mixto	2012-2016 (ambos incluídos)	400 metros	21:00 horas
Benxamín	Masculino Femenino	2011-2010	1.000 metros	21:10 horas
Alevín	Masculino Femenino	2009-2008	1.000 metros	21:25 horas
Infantil	Masculino Femenino	2007-2006		
Cadete	Masculino Femenino	2005-2004	3.400 metros	21:42 horas
Xuvenil	Masculino Femenino	2003-2002		
Sénior 3K <small>Contra o Cancro</small>	Masculino Femenino	2001 (incluído) e anteriores	3.400 metros	21:40 horas
Sénior 10K	Masculino Femenino	1980-2001		
Veteranos M40	Masculino Femenino	1970-1979	10.200 metros	22:10 horas
Veteranos M50	Masculino Femenino	1969 (incluído) e anteriores		

- Os horarios das carreiras das distintas categorías serán establecidos polo concello organizador e poderán ser consultados na web e na app do circuito www.correndopolacostadamorte.com, na web www.championchipnorte.com, así coma na web municipal cee.gal



6ª CARREIRA PEDESTRE NOCTURNA CONCELLO DE CEE 2019

cee.gal - deportes@cee.gal

PERCORRIDOS

5

Todos e cada un dos circuítos discorren polo núcleo urbano da vila.

Carreira 1: PITUFOS (400 metros)

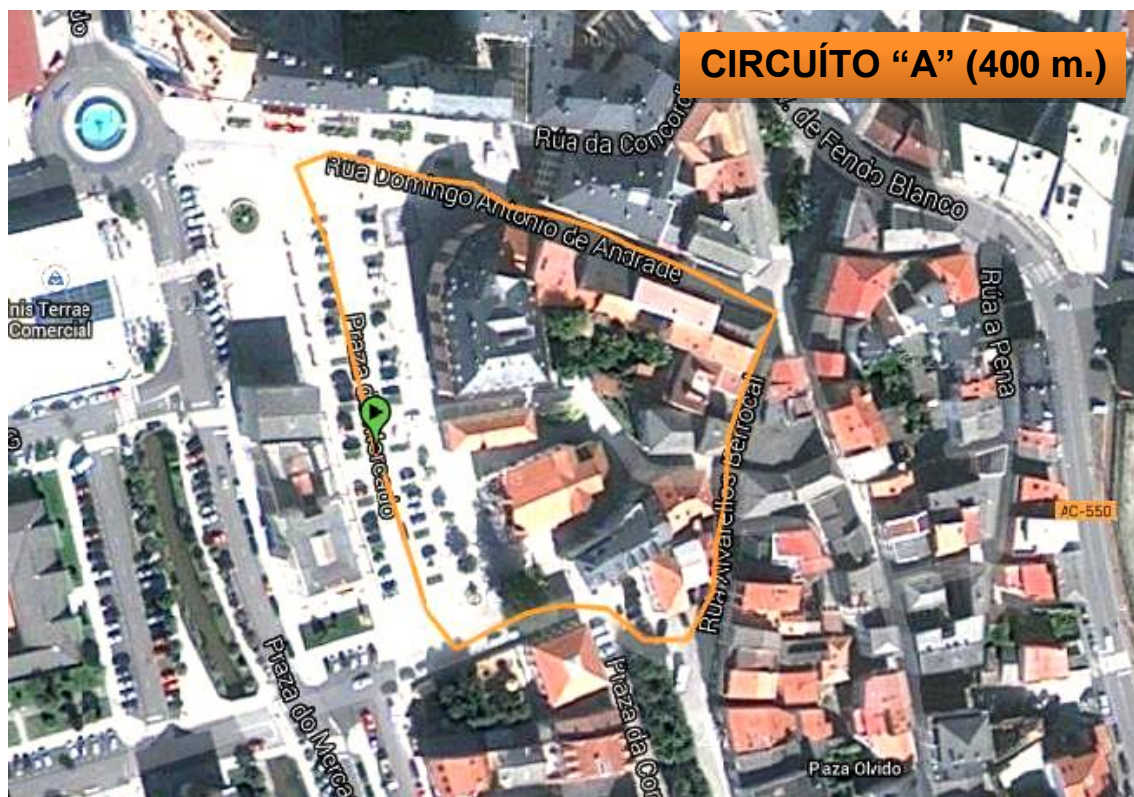

DESCRIPCIÓN: completar 1 volta ao "CIRCUÍTO A". Saída diante da Casa do Concello, Rúa Domingo Antonio de Andrade, Rúa Alvarellos Berrocal, Museo Fundación Fernando Blanco e chegada diante do Concello.

CONSULTAR TRACK:

<https://es.wikiloc.com/wikiloc/spatialArtifacts.do?event=setCurrentSpatialArtifact&id=9451315>



6ª CARREIRA PEDESTRE NOCTURNA CONCELLO DE CEE 2019

cee.gal - deportes@cee.gal

Carreira 2: BENXAMÍN (1.000 metros)

6



DESCRIPCIÓN: completar 1 volta ao **“CIRCUÍTO B”**. Saída diante da Casa do Concello, Rúa Domingo Antonio de Andrade, Rúa Alvarellos Berrocal, Praza da Constitución, antiga Escola de Música Municipal, Rúa Paseo do Alcalde D. Pepe Sánchez, Hospital Virxe da Xunqueira, Casa de Cultura, Rúa Europa e chegada diante do Concello.

CONSULTAR TRACK:

<https://es.wikiloc.com/wikiloc/spatialArtifacts.do?event=setCurrentSpatialArtifact&id=9451170>



6ª CARREIRA PEDESTRE NOCTURNA CONCELLO DE CEE 2019

cee.gal - deportes@cee.gal

Carreira 3: ALEVÍN (1.000 metros)

7



DESCRIPCIÓN: completar 1 volta ao **“CIRCUÍTO B”**. Saída diante da Casa do Concello, Rúa Domingo Antonio de Andrade, Rúa Alvarellos Berrocal, Praza da Constitución, antiga Escola de Música Municipal, Rúa Paseo do Alcalde D. Pepe Sánchez, Hospital Virxe da Xunqueira, Casa de Cultura, Rúa Europa e chegada diante do Concello.

CONSULTAR TRACK:

<https://es.wikiloc.com/wikiloc/spatialArtifacts.do?event=setCurrentSpatialArtifact&id=9451170>



6ª CARREIRA PEDESTRE NOCTURNA CONCELLO DE CEE 2019

cee.gal - deportes@cee.gal

Carreira 4: INFANTIL, CADETE, XUVENIL e SÉNIOR 3K Contra o Cancro (3.400 metros)

8

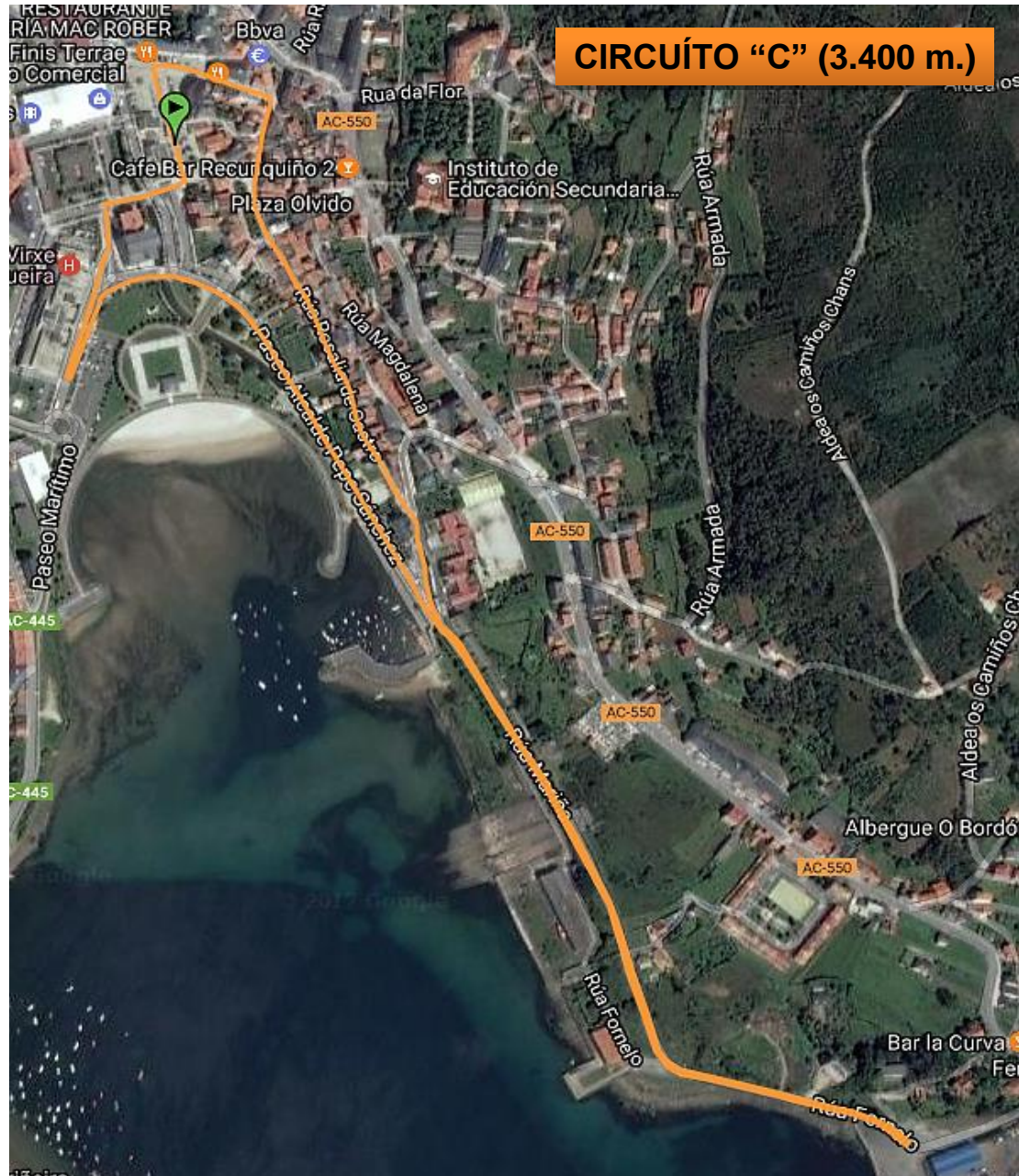

DESCRIPCIÓN: completar 1 volta ao **"CIRCUITO C"**. Saída diante da Casa do Concello, Rúa Domingo Antonio de Andrade, Rúa Alvarellos Berrocal, Praza da Constitución, Rúa Rosalía de Castro, Rúa da Mariña, Rúa Fornelo, Porto de Brens, Rúa Fornelo, Rúa da Mariña, Rúa do Paseo do Alcalde D. Pepe Sánchez, Hospital Virxe da Xunqueira, Casa da Cultura, Rúa Europa e Rúa Domingo Antonio de Andrade.

CONSULTAR TRACK:

<https://es.wikiloc.com/wikiloc/spatialArtifacts.do?event=setCurrentSpatialArtifact&id=16359361>



6ª CARREIRA PEDESTRE NOCTURNA CONCELLO DE CEE 2019

cee.gal - deportes@cee.gal

Carreira 5: SÉNIOR 10K, VETERANOS M40 E VETERANOS M50 (10.200 metros)

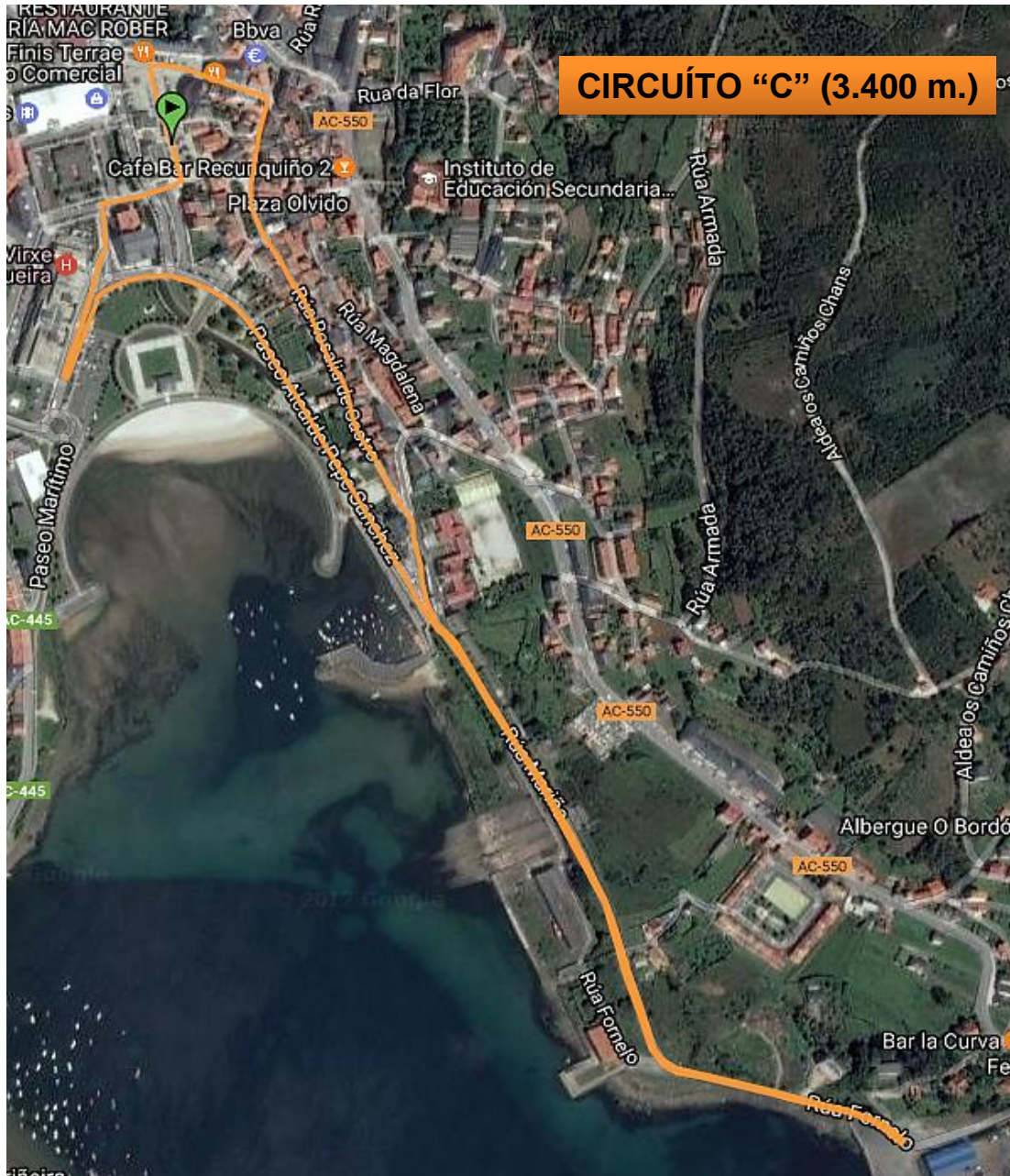

DESCRICIÓN: completar 3 voltas ao **"CIRCUITO C"**. Saída diante da Casa do Concello, Rúa Domingo Antonio de Andrade, Rúa Alvarellos Berrocal, Praza da Constitución, Rúa Rosalía de Castro, Rúa da Mariña, Rúa Fornelo, Porto de Brens, Rúa Fornelo, Rúa da Mariña, Rúa do Paseo do Alcalde D. Pepe Sánchez, Hospital Virxe da Xunqueira, Casa da Cultura, Rúa Europa e Rúa Domingo Antonio de Andrade.

CONSULTAR TRACK:

<https://es.wikiloc.com/wikiloc/spatialArtifacts.do?event=setCurrentSpatialArtifact&id=16359361>



6ª CARREIRA PEDESTRE NOCTURNA CONCELLO DE CEE 2019

cee.gal - deportes@cee.gal

NORMATIVA XERAL E DE SEGURIDADE

10

1. A **6ª Carreira Pedestre Concello de Cee 2019** rexerese pola regulamentación de Seguridade Viaria do Estado e da Comunidade Autónoma de Galicia, que establece os requisitos esixidos para a celebración de probas deportivas na vía urbana (*Real Decreto 1428/2003 do 21 de novembro, publicado no BOE nº 306 do 23 de decembro de 2003 sobre a ocupación da vía pública; e o Real Decreto 849/1993 do 4 de xuño de 2003, sobre a contratación do seguro de responsabilidade civil e de accidentes*).
2. A proba estará subscrita aos **seguros de responsabilidade civil** do Concello de Cee e da Federación Galega de Atletismo. Tamén contará cun **seguro de accidentes** que terá as coberturas mínimas esixidas no Real Decreto 849/1993.
3. A proba contará cun **servizo médico-sanitario**, que constará dunha ambulancia e un médico se a proba non supera os 750 participantes.
4. A organización da proba resérvase o dereito a modificar horarios, aprazar ou suspender a carreira se así o estime oportuno por razóns de seguridade.
5. No caso de que para o día de celebración da proba se decrete unha **alerta laranxa a proba será suspendida** automaticamente.
6. Os atletas que durante o transcurso da proba circulen por fóra do espazo delimitado polos vehículos de sinalización de inicio e fin de carreira, consideraranse a todos os efectos usuarios normais da vía.
7. Toda persoa que corra sen estar inscrita, farao baixo a súa responsabilidade e non estará amparada polos seguros da proba nin poderá participar de trofeos e obsequios.
8. As diferentes probas estarán controladas polo **Comité Galego de Xuíces da Federación Galega de Atletismo**.
9. Poderanse efectuar reclamacións ante o Xuíz Árbitro da proba. A participación é libre e leva implícito a aceptación do regulamento xeral da proba. Todo o non previsto neste regulamento resolverase de acordo, por esta orde, as normas da Federación Galega de Atletismo, RFEA e IAAF en vigor.
10. A organización da proba porá a disposición dos participantes (*previa identificación e acreditación*):
 - O **Pavillón Municipal de Cee** para que os participantes se podan cambiar e duchar (*sito na rúa da Escola s/n - Cee*).
 - **Servizo de garda roupa** para os participantes da proba que estará ubicado no kiosko de Coca Cola (cor vermella) a carón da porta de entrada á Casa do Concello de Cee.



6ª CARREIRA PEDESTRE NOCTURNA CONCELLO DE CEE 2019

cee.gal - deportes@cee.gal

11. Os únicos vehículos que poderán seguir a proba serán os autorizados pola organización.
12. Os/as corredores de circuíto que non confirmen a asistencia dentro dos prazos establecidos, implicará que ese corredor ou corredora non terá dereito á camiseta conmemorativa da proba, aínda que si poderá correr.
13. No proceso de inscrición ás carreiras do circuíto no se pide talla da camiseta, polo tanto non se garantirá a mesma.
14. Descualificacións:
 - O servizo médico da proba está facultado para retirar durante a carreira a calquera atleta que manifeste un mal estado físico.
 - Todo atleta que non realice o percorrido completo que lle corresponda.
 - Todo atleta que manifeste un comportamento non deportivo ou se reitere en protestas ante a organización.
15. A carreira 10K estará sinalada cada quilómetro.
16. Na carreira de 10K habilitarase, no punto 6.800 m., un avituallamento líquido. As demais carreiras terán un único avituallamento: o especial de meta.
17. Xunto co dorsal e o chip farase entrega da camiseta conmemorativa aos participantes adultos.

11

DEREITOS DE IMAXE, USO DE DATOS E AUTORIZACIÓNS

Os deportistas inscritos comprométese a aceptar o presente regulamento e calquera posible modificación.

A solicitude de inscrición para os **deportistas menores de idade** deberá ir acompañada dunha **autorización paterna** segundo o modelo establecido pola organización (*ver anexo I*).

Dito modelo poderase descargar das páxinas web seguintes: www.correndopolacostadamorte.com, cee.gal ou www.championchipnorte.com

A realización da inscrición implica ter lido, entendido e adquiridos os compromisos que a continuación se expoñen:

- O atleta inscrito declara que está en bo estado físico e ten pasado os pertinentes recoñecementos de saúde.



6ª CARREIRA PEDESTRE NOCTURNA CONCELLO DE CEE 2019

cee.gal - deportes@cee.gal

- Calquera atleta con problemas médicos (alergia, atención especiais, etc.) deberá facelo constar no reverso do dorsal da proba.
- O atleta inscrito autoriza e acepta a publicación do seu nome e apelidos e a súa imaxe nas clasificacións, medios de comunicación, internet, (...) para a promoción do deporte. Do mesmo xeito calquera persoa inscrita poderá prohibir a utilización da súa imaxe previa solicitude expresa por escrito.

12

SISTEMA DE CRONOMETRAXE / CHIPS E DORSAIS

Para controlar a proba estableceranse controis de cronometraxe por chip (*que deberá ir suxeito aos cordóns das zapatillas*).

Será obrigatorio o uso de chip para todas as categorías **agás pitufo** (*os chips serán facilitados pola organización*).

Será obrigatorio o uso de dorsal para todas as categorías (*facilitados pola organización*).

O atleta que non porte chip non poderá entrar na clasificación da proba nin lle computará na clasificación do circuito.

O atleta que non porte dorsal poderá ser descalificado se así o estima a dirección de carreira.

Tanto os dorsais coma os chips (no caso de non posuílos) poderanse recoller nas mesas de inscrición habilitadas para tal fin no “1º andar da Casa do Concello de Cee” a partir das 19:30 horas e ata 30 minutos antes do inicio de cada carreira.

Os **corredores de circuito 10K ou 3K Contra o Cancro** que participan na liga deberán usar obrigatoriamente o **“chip amarelo”**. Asemade empregarán un **único dorsal** para todas as probas do circuito.

- Tanto o dorsal coma o chip (*no caso de no posuílo*) recollerase na primeira proba do circuito na que participe. A retirada de dorsal e chip deberase realizar como mínimo con 30 minutos de antelación ao inicio de cada carreira e dende as 19:30 horas.



6ª CARREIRA PEDESTRE NOCTURNA CONCELLO DE CEE 2019

cee.gal - deportes@cee.gal

- No caso de perda do chip o atleta deberá mercar outro a través da páxina web www.championchipnorte.com
- No caso da perda ou rotura do dorsal poderá solicitar outro á organización. Non haberá posibilidade de solicitar un terceiro dorsal.

13

Os **corredores de carreira** e os **corredores de categorías de base (inferiores)** usarán “**chip de carreira (branco)**” que deberán devolver á organización ao remate da mesma.

Os chips son persoais e intransferibles polo que a suplantación da personalidade dos atletas sancionarase coa expulsión do circuíto do portador e do atleta suplantado, anulando todos os dereitos adquiridos coa inscrición no mesmo.

INSCRICIÓN

INSCRICIÓN DE CATEGORÍAS BASE (gratuítas)

As categorías base son: pitufo, benxamín, alevín, infantil, cadete e xuvenil.

Existen dous tipos de inscrición para atletas de categoría base

Corredores de circuíto (todas as categorías agás Pitufo): son os atletas que participan na liga.

- As inscricións para os corredores/as de circuíto nesta proba están pechadas.

Corredores de carreira:

- 1) Na web e na app do circuíto www.correndopolacostadamorte.com, así coma na plataforma www.championchipnorte.com . A **autorización paterna** deberase imprimir e ser presentada debidamente cuberta e asinada á hora de recoller os dorsais. Dita autorización poderá ser descargada nas webs: www.correndopolacostadamorte.com, www.championchipnorte.com ou cee.gal



6ª CARREIRA PEDESTRE NOCTURNA CONCELLO DE CEE 2019

cee.gal - deportes@cee.gal

- 2) Presentando a **autorización paterna asinada** no Servizo de Deportes do Concello de Cee.

14

Os participantes de categoría Pitufos poderán facer a inscrición do seguinte xeito:

- 1) Na web e na app do circuíto www.correndopolacostadamorte.com, así como a plataforma www.championchipnorte.com. A **autorización paterna** deberá imprimirse e ser presentada debidamente cuberta e asinada á hora de recoller os dorsais. Dita autorización poderá ser descargada nas webs: www.correndopolacostadamorte.com, www.championchipnorte.com ou cee.gal
- 2) Presentando a **autorización paterna asinada** no Servizo de Deportes do Concello de Cee.

INSCRICIÓN PARA CATEGORÍA SÉNIOR, VETERANOS E ADAPTADA

Existen dous tipos de inscrición para atletas adultos:

Corredores de circuíto: son os atletas que participan na liga 10K e 3K.

- As inscricións para os corredores/as de circuíto nesta proba están pechadas.

Corredores de carreira: son atletas que só participan de maneira puntual nalgunha das probas do circuíto.

- Os corredores de carreira poderán inscribirse na proba 10k ou na proba 3k Contra o Cancro.
- Non participan na liga.
- Deberán realizar a inscrición para aquelas probas nas que queiran participar.
- Deberán correr cun chip que se lles facilitará no momento da recollida do dorsal e que deberán devolver ao remate da proba.

As inscricións para os atletas de categorías sénior e veteranos realizaranse a través da páxina web e na app do circuíto www.correndopolacostadamorte.com, e na plataforma www.championchipnorte.com



6ª CARREIRA PEDESTRE NOCTURNA CONCELLO DE CEE 2019

cee.gal - deportes@cee.gal

15

Máis información referida a: “corredores de circuito”, “corredores de carreira”, “tipos de competicións”, “competición por equipos”, “competición adaptada” etc; Enviar un e-mail a deportes@cee.gal e facilitarase o regulamento xeral do “6º Circuito de Carreiras Populares Correndo pola Costa da Morte 2019” onde se detallan todas estas cuestións.

COTAS DE INSCRICIÓN

A inscrición para as categorías base será gratuíta (de pitufo a xuvenil).

Os/as atletas de **categoría xuvenil** poderán optar a correr na categoría superior (absoluta en 3K e sénior en 10K) sempre que o fagan constar á hora de facer a inscrición. O feito de correr en categoría superior (10K) ou absoluta (3K Contra o Cancro) implicará que non poderán optar á clasificación e premios da categoría xuvenil. Así mesmo deberán pagar a correspondente inscrición (8€ + 1€ por inscrición de carreira), tendo dereito á camiseta conmemorativa da carreira.

A inscrición para os adultos (sénior e veteranos) para esta proba concreta:

- Ata o **luns 17 de xuño de 2019** (anterior á proba) ás 23:59 horas cota de **8€ + 1€ de aluguer de chip**
- Dende o **martes 18 de xuño ata o mércores 19 de xuño de 2019** ás 23:59 horas cota de **11€ + 1€ de aluguer de chip**

PRAZO DE INSCRICIÓN

O prazo de inscrición rematará o **mércores 19 de xuño ás 23:59 horas**.

INDEPENDENTEMENTE DE REALIZAR A INSCRICIÓN NOS PRAZOS INDICADOS CON ANTERIORIDADE, **TODOS OS/AS ATLETAS DE CIRCUÍTO DEBERÁN CONFIRMAR DE MANEIRA OBRIGATORIA A SÚA ASISTENCIA A CADA CARREIRA.**

A **DATA LÍMITE** PARA A CONFIRMACIÓN Á PROBA “6ª CARREIRA PEDESTRE CONCELLO DE CEE 2019” SERÁ O **LUNS 17 DE XUÑO DE 2019 ÁS 23:59 HORAS**



6ª CARREIRA PEDESTRE NOCTURNA CONCELLO DE CEE 2019

cee.gal - deportes@cee.gal

CLASIFICACIÓN, TROFEOS/MEDALLAS

16

CLASIFICACIÓN DAS PROBAS DE BASE

En categoría **pitufo** recibirán medalla conmemorativa todos os participantes na proba segundo vaian chegando á meta. **NON SUBIRÁN AO PODIO.**

En categoría **benxamín** e **alevín** recibirán medalla conmemorativa todos os participantes na proba segundo vaian chegando á meta. **SÓ SUBIRÁN AO PODIO OS TRES PRIMEIROS/AS CLASIFICADOS/AS EN CADA CATEGORÍA.**

En categoría **infantil, cadete e xuvenil** recibirán trofeo e **SUBIRÁN AO PODIO OS TRES PRIMEIROS/AS CLASIFICADOS/AS EN CADA UNHA DAS CATEGORÍAS.**

CLASIFICACIÓN DA PROBA 3K CONTRA O CANCRO

Optan a esta clasificación todos os/as atletas inscritos na proba 3K Contra o Cancro.

Recibirán trofeo e subirán ao podio os tres primeiros/as clasificados/as na categoría xeral (os tres primeiros/as que entren na meta).

CLASIFICACIÓN DA PROBA 10K

Optan a esta clasificación todos os/as atletas participantes na proba.

Recibirán trofeo e subirán ao podio os tres primeiros/as clasificados en cada unha das categorías (sénior, M40 e M50), independentemente da súa condición de *corredores de carreira* ou de *corredores de circuito*.

Recibirán trofeo o primeiro e primeira clasificado/a absolutos.

Recibirán trofeo o primeiro e primeira clasificado/a empadroado/a do Concello de Cee.



6ª CARREIRA PEDESTRE NOCTURNA CONCELLO DE CEE 2019

cee.gal - deportes@cee.gal

Máis información referida á clasificación do circuío, por equipos, etc.; Enviar un e-mail a deportes@cee.gal e facilitarase o regulamento xeral do "6º Circuío de Carreiras Populares Correndo pola Costa da Morte 2019" onde se detallan todas estas cuestións.

17

CERIMONIA DE ENTREGA DE TROFEOS

Unha vez rematada a última proba, que será a sénior 10K (saída fixada para ás 22:10 horas), procederase ao acto de **entrega de trofeos previsto para ás 22:45-23:00 horas** nas inmediacións da Casa do Concello de Cee (*zona a carón da saída e meta*).



6ª CARREIRA PEDESTRE NOCTURNA CONCELLO DE CEE 2019

cee.gal - deportes@cee.gal

ANEXO 1. MODELO AUTORIZACIÓN PATERNA

18

AUTORIZACIÓN PARA A PARTICIPACIÓN DE MENORES 6ª CARREIRA PEDESTRE CONCELLO DE CEE 2019

D/Dña. _____

Con DNI nº _____, e como pai/nai ou titor-a, autorizo, baixo a miña responsabilidade, a que: _____

con DNI nº _____, e nado/a en _____ con data _____ participe na **6ª CARREIRA PEDESTRE CONCELLO DE CEE 2019**

recoñecendo expresamente que se atopa en condicións físicas axeitadas para a práctica do exercicio físico e eximindo de toda responsabilidade aos organizadores, patrocinadores, colaboradores e voluntarios en canto ao desenvolvemento das súas funcións se refire. Así mesmo, autorizo expresamente a Championship e á Organización para o uso das imaxes en soporte fotográfico e/ou audiovisual que se captan durante as diferentes probas do circuito sen ningunha limitación territorial nin temporal, polo que as imaxes fotográficas e/ou audiovisuais, poderán ser utilizadas, de xeito total ou parcial, por Championship e a Organización para a súa publicación en medios de comunicación, distintos soportes para a promoción e difusión da carreira, e nas webs www.correndopolacostadamorte.com www.championshipnorte.com, e nas súas respectivas redes sociais, por un prazo de tempo ilimitado e sen contraprestación algunha. Para que así conste, asino a presente en _____, a _____ de _____ de 2019



6ª CARREIRA PEDESTRE NOCTURNA CONCELLO DE CEE 2019

cee.gal - deportes@cee.gal

ANEXO 2. CARTEL DA 6ª CARREIRA PEDESTRE CONCELLO DE CEE 2019

VI CIRCUITO 2019
CORRENDO POLA
COSTA DA MORTE

22 XUN CEE nocturna
VI Carreira Peditre Concello de

HORARIO
 21:00 Pitufos
 21:10 Benxamín
 21:25 Alevín
 21:40 Absoluta 3K Contra o Cancro
 21:42 Infantil, Cadete, Xuvenil
 22:10 10 K Sénior, M40 e M50

INSCRICIÓN E INFORMACIÓN:
www.championchipnorte.com
www.correndopolacostadamorte.com
 Ata o luns 17 de xuño:
 8€ + 1€ para inscrición de carreira.
 Dende martes 18 a mércores 19 de xuño:
 11€ + 1€ para inscrición de carreira.

Damián Espasandín Lema, padriño do Circuito 2019

organiza:

Colaboramos con:

Patrocinadores do Circuito:

Patrocinador de carreira:

Colaboradores do Circuito:

Calificación: